

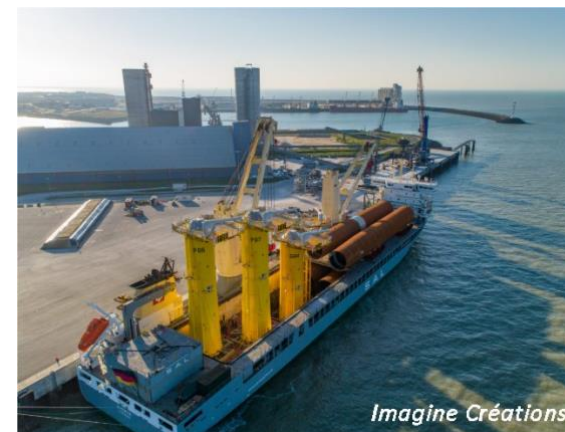

*Ben compliqué tout ça... fi de garce...*



**Association des Ingénieurs**  
**Groupe Régional Poitou-Charentes**



# A La Rochelle Eoliennes du Parc Yeu

Le 03 décembre 2024



2e partie

## le verre de l'Amitié

accompagné d'un assortiment de canapé

\* \* \*

### MENU

Les 4 vérines

Betteraves, Saint Jacques, avocats, concombres

Petits sandwich Breizel

Saumon, mousse de canard, rosette de Lyon,

Les légumes fraîcheur

Choux fleurs, carottes, concombres,  
champignons, tomates , olives

Plancha du marin

Crevettes, blanc de seiche et poulet tandoori

Les mignardises de Patrice

\* \* \*

Vin rouge et blanc du  
Seamen 's club

eau minérale



<http://seamensclub-larochelle.com>

8000 marins  
Accueillis  
en  
2024



1	Port de commerce	construction	1890	561 ha TC
2	Statut	Grand port maritime		
3	Tirant d'eau	13,50 m au môle d'escale		
4	Tonnage	8,6 millions de tonnes		
5	Trafic	30 000 passagers		
6	nombre navires	1 000 navires	> 20 000 marins / an	
7	nombre de conteneurs	6 577 conteneurs		
8	Activités	1er importateur de produits forestiers 2e exportateur de céréales 35 escales de Paquebots		